

## Binanın

Tipi: Apartman  
İnşaat Ruhsat Tarihi: 5.11.1992  
Tadilat Tarihi:  
Toplam Alan: 6.705,24  
Ada/Parsel/Pafta: / 10910 / 24  
UAVT Bina No: 291593382

Adı: IHLAS YUVA SİTESİ D1 BLOK  
Adresi: YENİBOSNA MERKEZ MAH. 29 EKİM CAD. NO: 26 Z  
BAHÇELİEVLER/İSTANBUL

## Belgenin

Veriliş Tarihi: 18.1.2020  
Geçerlilik Tarihi: 18.1.2030  
Performans Sınıfı: C  
Emisyon Sınıfı: C

## Binanın Görüntüsü

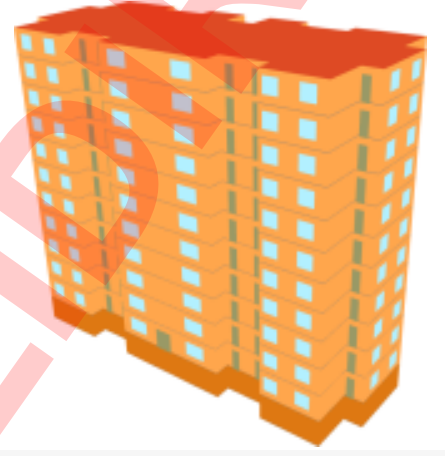

Sahibinin Adı Soyadı: IHLAS YUVA SİTESİ D1 BLOK

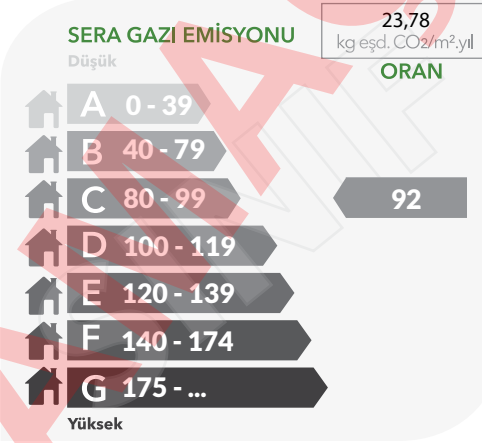
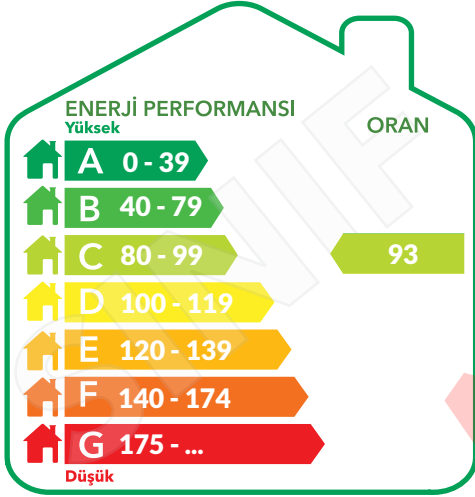

## YENİLENEBİLİR ENERJİ KULLANIM ORANI

% 0.00

SİSTEMLER	YILLIK ENERJİ TÜKETİMLERİ		YENİLENEBİLİR ENERJİ/KOJEN. ENERJİ		SINIFI
	Birincil (kWh/yıl)	Birim Alan Başına (kWh/m <sup>2</sup> .yıl)	Birincil (kWh/yıl)	Birim Alan Başına (kWh/m <sup>2</sup> .yıl)	
Toplam	610.669,19	99,35	0,00	0,00	C
Isıtma	455.080,12	74,04	0,00	0,00	C
Sihhi Sıcak Su	111.688,83	18,17	0,00	0,00	C
Soğutma	31.569,53	5,14	0,00	0,00	C
Havalandırma	0,00	0,00			D
Aydınlatma	12.330,72	2,01			B
Kojenarasyon	0,00	0,00	0,00	0,00	
Fotovoltaik			0,00	0,00	

## Belgenin

Numarası: M22343C51F6D3  
Veriliş Tarihi: 18.1.2020  
Son Geçerlilik Tarihi: 18.1.2030  
İptal Edilen EKB No:

## Belge Düzenleyenin

Adı Soyadı: EKREM ORUÇ  
Firması: SZUTEST UYGUNLUK DEĞERLENDİRME ANONİM ŞİRKETİ  
Sertifika No: MMO-21-0272  
İmza:

## Kare Kod



## BİNA BİLGİLERİ

Toplam Kat Adedi:	12	Duvar Ağırlıklı U Değeri:	0,66	LEJANT:	<span style="color: blue;">■</span> Bina dışı bölge	<span style="color: red;">■</span> Bina içi bölge	<span style="color: brown;">■</span> Toprak
Bodrum Kat Adedi:	1	Kolon Ağırlıklı U Değeri:	0,00		<span style="color: cyan;">■</span> Sıvalar, Şaplar ve Diğer Harç Tabakaları		
Ortalama Kat Yüksekliği(m):	2,80	Kiriş Ağırlıklı U Değeri:	1,15		<span style="color: grey;">■</span> Isı Yalıtım Malzemeleri		
Toplam Bina Alanı (m <sup>2</sup> ):	6.705,24	Taban Döşeme Ağırlıklı U Değeri:	2,00		<span style="color: orange;">■</span> Beton Yapı Elemanı		
İklimlendirilen Alan(m <sup>2</sup> ):	6.146,47	Konsol Döşeme Ağırlıklı U Değeri:	0,00		<span style="color: yellow;">■</span> Kâgir Duvarlar (Harç fugaları-derzeleri dahil)		
Net Alan (m <sup>2</sup> ):	5.782,51	Çatı Ağırlıklı U Değeri:	0,59		<span style="color: green;">■</span> Doğal Taşlar		
Toplam Zon Adedi:	12	Pencere Ağırlıklı U Değeri:	2,90		<span style="color: purple;">■</span> Kaplamalar		
İklimlendirilen Zon Adedi:	11	Kapı Ağırlıklı U Değeri:	3,51		<span style="color: blue;">■</span> Dökme Malzemeler (Hava kurusunda, üzeri örtülü)		

## BİNA DIŞI KABUĞUNDA EN FAZLA KULLANILAN YAPI BİLEŞENLERİ

### Toplam Dış Duvar Alanı(m<sup>2</sup>): 3.089,51

Tipi:	Dolgu Duvar	
Alanı(m <sup>2</sup> ):	3089,51	
U Değeri:	0,66	
Kalınlık(m):	0,01 / 0,02 / 0,20 / 0,02 / 0,01	

### Toplam Dış Betonarme Eleman Alanı(m<sup>2</sup>): 591,69

Tipi:	Kiriş	
Alanı(m <sup>2</sup> ):	591,69	
U Değeri:	1,15	
Kalınlık(m):	0,01 / 0,02 / 0,25 / 0,02 / 0,01	

### Toplam Döşeme Alanı(m<sup>2</sup>): 558,77

Tipi:	Temel	
Alanı (m <sup>2</sup> ):	558,77	
U Değeri:	2,00	
Kalınlık(m):	0,01 / 0,05 / 0,10 / 0,00 / 0,15	

### Toplam Çatı Alanı(m<sup>2</sup>): 558,77

Tipi:	Teras	
Alanı(m <sup>2</sup> ):	558,77	
U Değeri:	0,59	
Kalınlık(m):	0,05 / 0,12 / 0,05	

### Toplam Pencere Alanı(m<sup>2</sup>): 442,20

Tipi	2011 Öncesi - Renksiz Yalıtım Camı (4+12mmHava+4)	PVC Çerçeve	Alanı(m <sup>2</sup> ) 442,20
------	---------------------------------------------------	-------------	----------------------------------

## Belgenin

Numarası:	M22343C51F6D3
Veriliş Tarihi:	18.1.2020
Son Geçerlilik Tarihi:	18.1.2030
İptal Edilen EKB No:	

## Belge Düzenleyenin

Adı Soyadı:	EKREM ORUÇ
Firması:	SZUTEST UYGUNLUK DEĞERLENDİRME ANONİM ŞİRKETİ
Sertifika No:	MMO-21-0272
İmza:	

## Kare Kod



## MEKANİK SİSTEMLER

İklimlendirilen Zon Adedi: 11

### Binanın Isıtma Sistemi

Bağlı Zon Adedi:	11
Sistemin Konumu:	Mahal
Sistemin Tipi:	Yoğuşmalı Kombi
Sistemin Gücü (kW):	23
Yakıt tipi:	Gaz
Güneş Enerjisi Katkısı:	

### Sıcak Su Sistemi

Bağlı Zon Adedi:	11
Sistemin Konumu:	Mahal
Sistemin Tipi:	Yoğuşmalı Kombi
Sistemin Gücü (kW):	23
Yakıt tipi:	Gaz

### Binanın Soğutma Sistemi

Bağlı Zon Adedi:	9
Sistemin Konumu:	Mahal
Sistemin Tipi:	Ayrık (Split) Sistemler
Sistemin Gücü (kW):	9

### Havalandırma Sistemi

Bağlı Zon Adedi:	2
Sistemin Konumu:	Mahal
Sistemin Tipi:	Ayrık (Split) Sistemler
Sistemin Gücü (kW):	15
Isı Eşanjörü:	

### Aydınlatma Sistemi

En Fazla Kullanılan Armatür Tipi ve Adedi	En Fazla Kullanılan Lamba Tipi ve Adedi	
A (Çıplak) - 24	Kompakt Floresan (20 W) (1200 lümen)	484
Toplam Aydınlatma Gücü (kW): 11.570,00	Kompakt Floresan (15 W) (860 lümen)	36
Toplam Aydınlatma Lümeni: 695.760,00	Floresan (36 W) (2800 lümen)	36

### Kojen Sistemi Üretilen Enerji

Isı Geri Kazanımı (kWh):	0,00
Elektrik Güç Çıktısı (kW):	0
Isıl Güç Çıktısı (kW):	0
Yakıt Tüketimi (kW):	0
Yakıt Tipi:	

Birincil Enerji Kazancı  
% 0.00



### Fotovoltaik Sistem Üretilen Enerji

Pik Güç (kW):	0
Alan (m <sup>2</sup> ):	0

## TAVSİYELER/AÇIKLAMALAR

Kırmızı renk ile gösterilen mekanik sistemler binada bulunmayıp referans binadan alınmıştır.

### Belgenin

Numarası:	M22343C51F6D3
Veriliş Tarihi:	18.1.2020
Son Geçerlilik Tarihi:	18.1.2030
İptal Edilen EKB No:	

### Belge Düzenleyenin

Adı Soyadı:	EKREM ORUÇ
Firması:	SZUTEST UYGUNLUK DEĞERLENDİRME ANONİM ŞİRKETİ
Sertifika No:	MMO-21-0272
İmza:	

### Kare Kod

