

Binanın

Tipi: Apartman
İnşaat Ruhsat Tarihi: 5.11.1992
Tadilat Tarihi:
Toplam Alan: 5.223,93
Ada/Parsel/Pafta: / 10910 / 24
UAVT Bina No: 297800153

Adı: IHLAS YUVA SİTESİ C6 BLOK
Adresi: YENİBOSNA MERKEZ MAH. 29 EKİM CAD. NO: 26 P
BAHÇELİEVLER/İSTANBUL

Belgenin

Veriliş Tarihi: 18.1.2020
Geçerlilik Tarihi: 18.1.2030
Performans Sınıfı: C
Emisyon Sınıfı: C

Binanın Görüntüsü

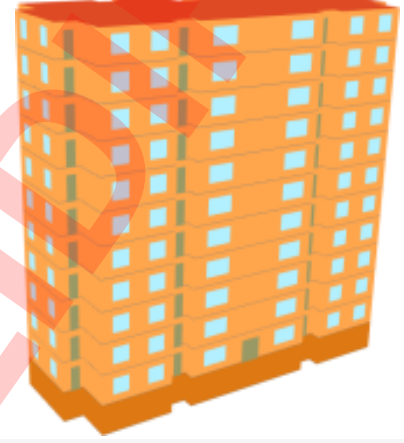

Sahibinin Adı Soyadı: IHLAS YUVA SİTESİ C6 BLOK

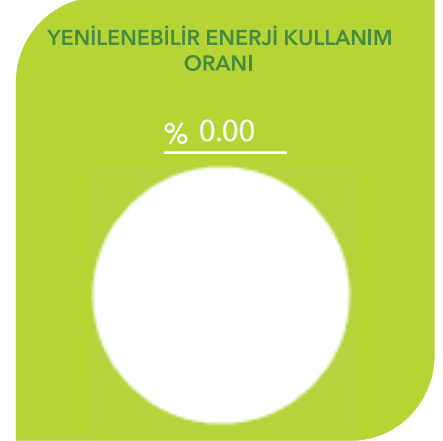
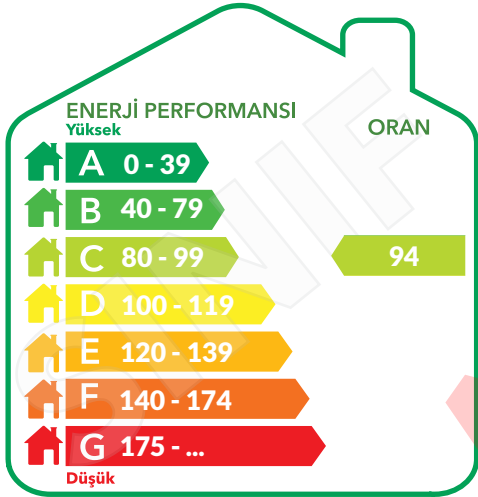

SİSTEMLER	YILLIK ENERJİ TÜKETİMLERİ		YENİLENEBİLİR ENERJİ/KOJEN. ENERJİ		SINIFI
	Birincil (kWh/yıl)	Birim Alan Başına (kWh/m ² .yıl)	Birincil (kWh/yıl)	Birim Alan Başına (kWh/m ² .yıl)	
Toplam	489.298,86	102,18	0,00	0,00	C
Isıtma	367.034,41	76,65	0,00	0,00	C
Sihhi Sıcak Su	86.453,26	18,05	0,00	0,00	C
Soğutma	27.057,56	5,65	0,00	0,00	C
Havalandırma	0,00	0,00			D
Aydınlatma	8.753,62	1,83			A
Kojenarasyon	0,00	0,00	0,00	0,00	
Fotovoltaik			0,00	0,00	

Belgenin

Numarası: M2234133CAF87
Veriliş Tarihi: 18.1.2020
Son Geçerlilik Tarihi: 18.1.2030
İptal Edilen EKB No:

Belge Düzenleyenin

Adı Soyadı: EKREM ORUÇ
Firması: SZUTEST UYGUNLUK DEĞERLENDİRME ANONİM ŞİRKETİ
Sertifika No: MMO-21-0272
İmza:

Kare Kod



BİNA BİLGİLERİ

Toplam Kat Adedi:	12	Duvar Ağırlıklı U Değeri:	0,66
Bodrum Kat Adedi:	1	Kolon Ağırlıklı U Değeri:	0,00
Ortalama Kat Yüksekliği(m):	2,80	Kiriş Ağırlıklı U Değeri:	1,15
Toplam Bina Alanı(m ²):	5.223,93	Taban Döşeme Ağırlıklı U Değeri:	1,10
İklimlendirilen Alan(m ²):	4.788,60	Konsol Döşeme Ağırlıklı U Değeri:	0,00
Net Alan(m ²):	4.475,98	Çatı Ağırlıklı U Değeri:	0,59
Toplam Zon Adedi:	12	Pencere Ağırlıklı U Değeri:	2,90
İklimlendirilen Zon Adedi:	11	Kapı Ağırlıklı U Değeri:	3,50

LEJANT: ■ Bina dışı bölge ■ Bina içi bölge ■ Toprak

- Sıvalar, Şaplar ve Diğer Harç Tabakaları
- Isı Yalıtım Malzemeleri
- Beton Yapı Elemanı
- Kağır Duvarlar (Harç fugaları-derzleri dahil)
- Doğal Taşlar
- Kaplamalar
- Dökme Malzemeler (Hava kurusunda, üzeri örtülü)
- Doğal Zeminler (Doğal Nemlilikte)

BİNA DIŞI KABUĞUNDA EN FAZLA KULLANILAN YAPI BİLEŞENLERİ

Toplam Dış Duvar Alanı(m²): 2.652,73

Tipi:	Dolgu Duvar	
Alanı(m ²):	2652,73	
U Değeri:	0,66	
Kalınlık(m):	0,01 / 0,02 / 0,20 / 0,02 / 0,01	

Toplam Dış Betonarme Eleman Alanı(m²): 508,23

Tipi:	Kiriş	
Alanı(m ²):	508,23	
U Değeri:	1,15	
Kalınlık(m):	0,01 / 0,02 / 0,25 / 0,02 / 0,01	

Toplam Döşeme Alanı(m²): 435,33

Tipi:	Temel	
Alanı(m ²):	435,33	
U Değeri:	1,10	
Kalınlık(m):	0,01 / 0,02 / 0,03 / 0,10 / 0,03 / 0	

Toplam Çatı Alanı(m²): 435,33

Tipi:	Teras	
Alanı(m ²):	435,33	
U Değeri:	0,59	
Kalınlık(m):	0,05 / 0,12 / 0,05	

Toplam Pencere Alanı(m²): 429,00

Tipi	2011 Öncesi - Renksiz Yalıtım Camı (4+12mmHava+4)	PVC Çerçeve	Alanı(m ²) 429,00
------	---	-------------	----------------------------------

Belgenin

Numarası:	M2234133CAF87
Veriliş Tarihi:	18.1.2020
Son Geçerlilik Tarihi:	18.1.2030
İptal Edilen EKB No:	

Belge Düzenleyenin

Adı Soyadı:	EKREM ORUÇ
Firması:	SZUTEST UYGUNLUK DEĞERLENDİRME ANONİM ŞİRKETİ
Sertifika No:	MMO-21-0272
İmza:	

Kare Kod



MEKANİK SİSTEMLER

İklimlendirilen Zon Adedi: 11

Binanın Isıtma Sistemi

Bağlı Zon Adedi:	11
Sistemin Konumu:	Mahal
Sistemin Tipi:	Yoğuşmalı Kombi
Sistemin Gücü (kW):	23
Yakıt tipi:	Gaz
Güneş Enerjisi Katkısı:	

Sıcak Su Sistemi

Bağlı Zon Adedi:	11
Sistemin Konumu:	Mahal
Sistemin Tipi:	Yoğuşmalı Kombi
Sistemin Gücü (kW):	23
Yakıt tipi:	Gaz

Binanın Soğutma Sistemi

Bağlı Zon Adedi:	9
Sistemin Konumu:	Mahal
Sistemin Tipi:	Ayrık (Split) Sistemler
Sistemin Gücü (kW):	8

Havalandırma Sistemi

Bağlı Zon Adedi:	2
Sistemin Konumu:	Mahal
Sistemin Tipi:	Ayrık (Split) Sistemler
Sistemin Gücü (kW):	13
Isı Eşanjörü:	

Aydınlatma Sistemi

En Fazla Kullanılan Armatür Tipi ve Adedi	En Fazla Kullanılan Lamba Tipi ve Adedi	
A (Çıplak) - 24	Kompakt Floresan (20 W) (1200 lümen)	484
Toplam Aydınlatma Gücü (kW): 11.300,00	Kompakt Floresan (15 W) (860 lümen)	36
Toplam Aydınlatma Lümeni: 678.960,00	Floresan (36 W) (2800 lümen)	36

Kojen Sistemi Üretilen Enerji

Isı Geri Kazanımı (kWh):	0,00
Elektrik Güç Çıktısı (kW):	0
Isıl Güç Çıktısı (kW):	0
Yakıt Tüketimi (kW):	0
Yakıt Tipi:	

Birincil Enerji Kazancı
% 0.00



Fotovoltaik Sistem Üretilen Enerji

Pik Güç (kW):	0
Alan (m ²):	0

TAVSİYELER/AÇIKLAMALAR

Kırmızı renk ile gösterilen mekanik sistemler binada bulunmayıp referans binadan alınmıştır.

Belgenin

Numarası:	M2234133CAF87
Veriliş Tarihi:	18.1.2020
Son Geçerlilik Tarihi:	18.1.2030
İptal Edilen EKB No:	

Belge Düzenleyenin

Adı Soyadı:	EKREM ORUÇ
Firması:	SZUTEST UYGUNLUK DEĞERLENDİRME ANONİM ŞİRKETİ
Sertifika No:	MMO-21-0272
İmza:	

Kare Kod

